HORS-SÉRIE

Gala

Week-end entre stars

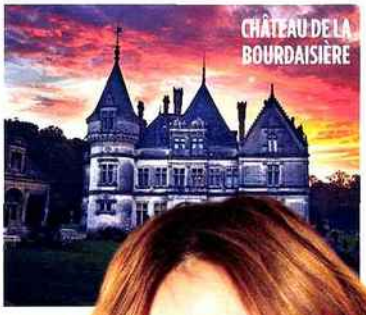

3 jours ensemble pour préparer Noël

HÉLÈNE DARROZE ET MATHILDE SEIGNER

Cuisiner avec les STARS

TABLES DE FÊTES ET CONFIDENCES D'ARTISTES

FRANÇOIS BERLÉAND

CYRIL LIGNAC

CHRISTOPHE MICHALAK

FRANÇOIS-XAVIER DEMAISON

M 01988 - 11H - F: 5,90 € - RD
BEL: 6,50 € - CH: 10 CHF - LUX: 6,50 €

Tous droits réservés à l'éditeur

De gauche à droite : le boulanger Jean-Luc Poujauran, Françoise et Louis-Albert de Broglie qui nous reçoivent, Louis et sa mère, Mathilde Seigner, le comédien François-Xavier Demaison, la chanteuse Catherine Lara, Lili, la fille de la chef Caroline Rostang, ainsi que Charlotte et Quitterie, celles d'Hélène Darroze.

Tous droits réservés à l'éditeur

A table ! PETIT FESTIN VIP ENTRE AMIS

Malgré leurs agendas surchargés, ils ont tous répondu présent à l'invitation de *Gala* le temps d'un week-end placé sous le signe de la gourmandise. Morceaux choisis de nos meilleurs moments…

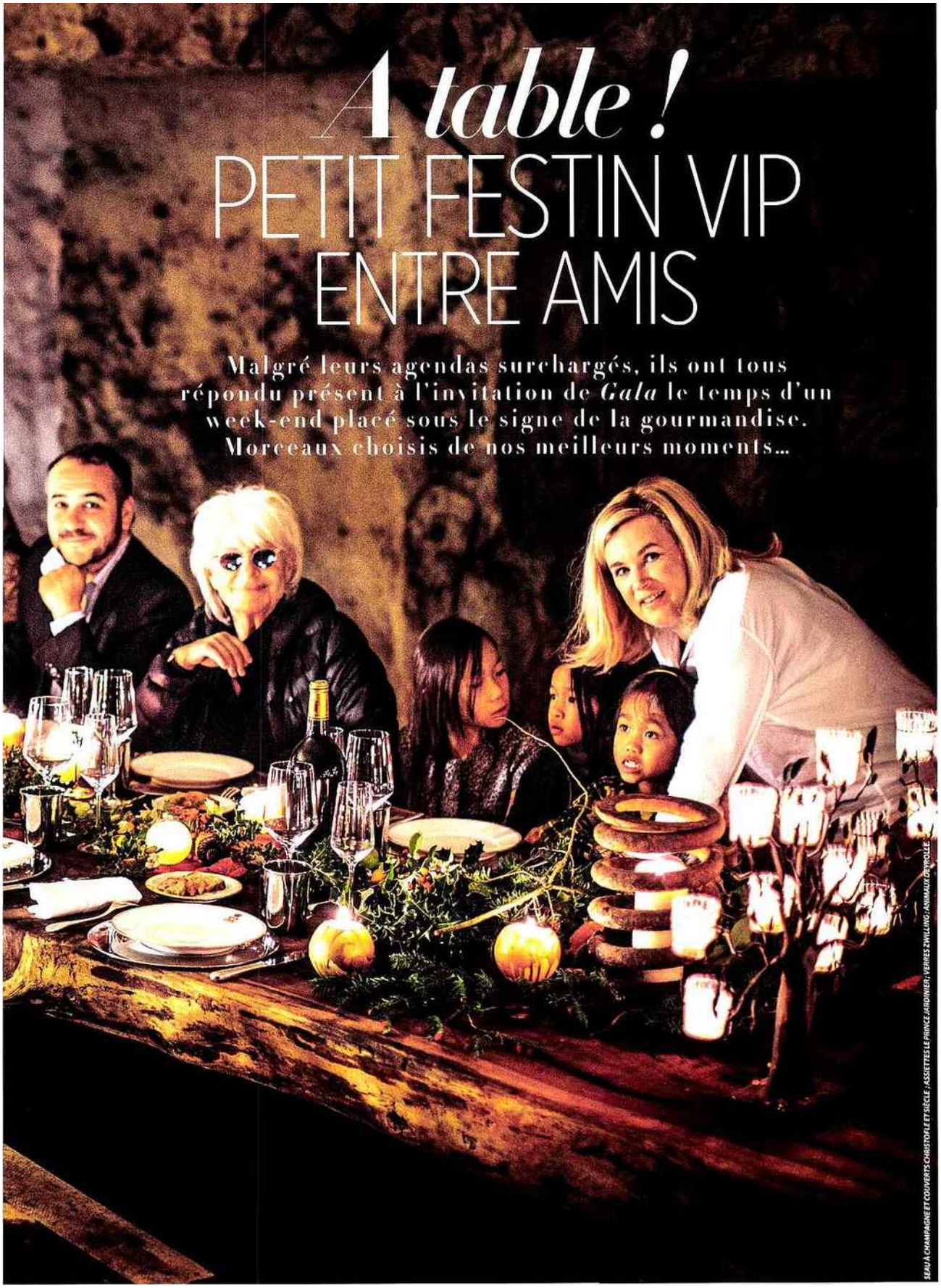

SEAU À CHAMPAGNE ET COUVERTS CHRISTOFLE ET SIÈCLE ; ASSIETTES LE PRINCE JARDINIER ; VERRES ZWILLING ; ANIMAUX DEYROLLE

Tous droits réservés à l'éditeur

Que se racontent la chef doublement étoilée Hélène Darroze et le boulanger des people, Jean-Luc Poujauran ? Des histoires de Landais, bien sûr ! Ils viennent tous les deux des environs de Mont-de-Marsan.

François-Xavier Demaison captive son auditoire. Hélène Darroze reste perplexe, Caroline Rostang s'esclaffe et Jean-Luc Poujauran argumente.

Tous droits réservés à l'éditeur

Tout le monde met la main à la pâte pour un déjeuner-buffet bien mérité. Caroline, la fille aînée du chef Michel Rostang, représente la sixième génération de cette dynastie de cuisiniers.

Marie-Caroline Malbec, notre chef d'orchestre du week-end, prête à en découdre !

Louise Denisot a mis temporairement sa carrière de journaliste et d'auteur culinaire entre parenthèses pour s'occuper de son bébé. Avec Louis-Albert de Broglie, « le Prince Jardinier », c'est l'occasion rêvée de parler tomates. Son conservatoire comporte plus de 650 espèces.

Tous droits réservés à l'éditeur

Un verre de château-talbot, rien de mieux pour garder au plus haut le moral des troupes. Ce n'est ni François-Xavier Demaison ni Samantha, la compagne de Catherine Lara, qui diront le contraire.

Tous droits réservés à l'éditeur

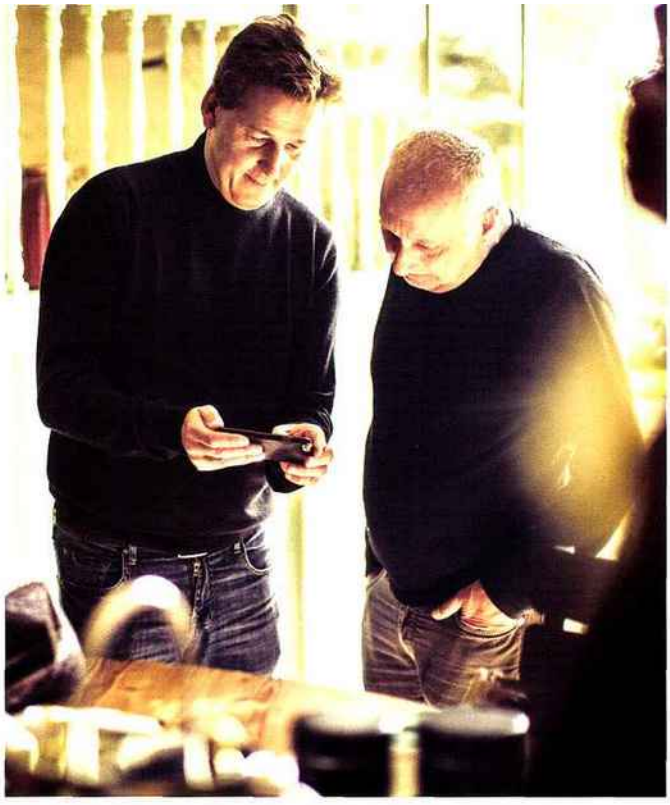

Quand les bons moments rassemblent... Marie-Caroline Malbec s'accorde deux secondes de répit sous l'aile protectrice de Jean-Luc Poujauran. Le chocolatier belge Pierre Marcolini montre à François Berléand sur son portable les dernières images de son voyage au Cameroun pour acheter des fèves de cacao. Quant à Cyril Lignac, le chef le plus cathodique de France, il parle boulot avec son bras droit, Aude. Entre ses restaurants, sa boîte de production et ses pâtisseries, il affiche 150 collaborateurs au compteur.

Tous droits réservés à l'éditeur

Partie de campagne pour les adorables jumelles de François Berléand et de la comédienne Alexia Stresi. Adèle et Lucie sont nées en décembre 2008. Entre cueillette de tomates et exploration des souterrains de la propriété, on n'a pas le temps de s'ennuyer !

Tous droits réservés à l'éditeur

Tous droits réservés à l'éditeur

Michel Roth, le chef le plus médaillé du monde, a quitté son palace genevois rien que pour nous ! Avec Jean-Luc, il prépare un pain qui sera cuit en cocotte.

Petite pause pour notre photographe de choc, Jean-Brice Lemal, et son assistant, Charles Gambier. En dessous, la dream team de *Gala* et celle du château de la Bourdaisière, à Montlouis-sur-Loire (Indre-et-Loire), posent pour la photo souvenir d'un week-end mémorable.

Tous droits réservés à l'éditeur

Les partipants à l'atelier caviar ont été nombreux. Karin Nebot, de la maison Kaviari, explique à François-Xavier Demaison et à Louis-Albert de Broglie comment le déguster sur le dos de la main.

La langouste de madame Ly va bientôt passer à la casserole ! Mathilde Seigner s'en pourlèche déjà les babines. Le restaurant de la rue Balzac, à Paris, est l'une des cantines de sa sœur, Emmanuelle, et de son mari, Roman Polanski. Bernhard Winkelmann, l'as de la photo culinaire, n'en perd pas une miette !

Tous droits réservés à l'éditeur

Guillaume Bapst, le cofondateur d'Andes, l'association pour le développement des épiceries solidaires, a toujours un projet sur le feu avec Louis-Albert de Broglie. Leur combat commun, c'est éviter le gaspillage et produire de façon équitable.

Tous droits réservés à l'éditeur

Au château de la Bourdaisière, le prince Louis-Albert de Broglie offre le meilleur de l'art de vivre à la française.

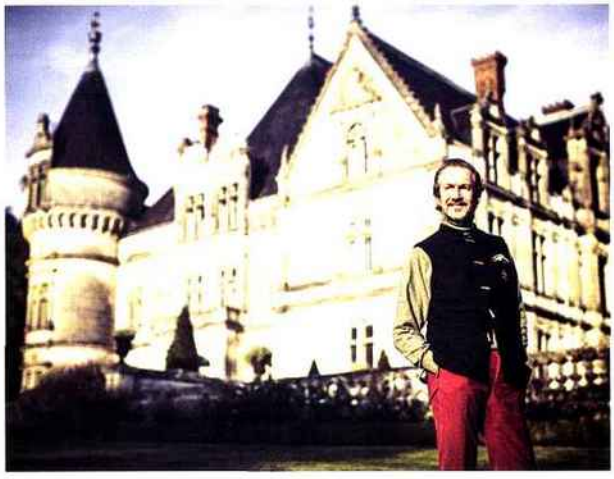

Des légumes d'exception, comme on en trouve de plus en plus rarement sur nos marchés. On les déguste à la table de la propriété, cuisinés tout simplement.

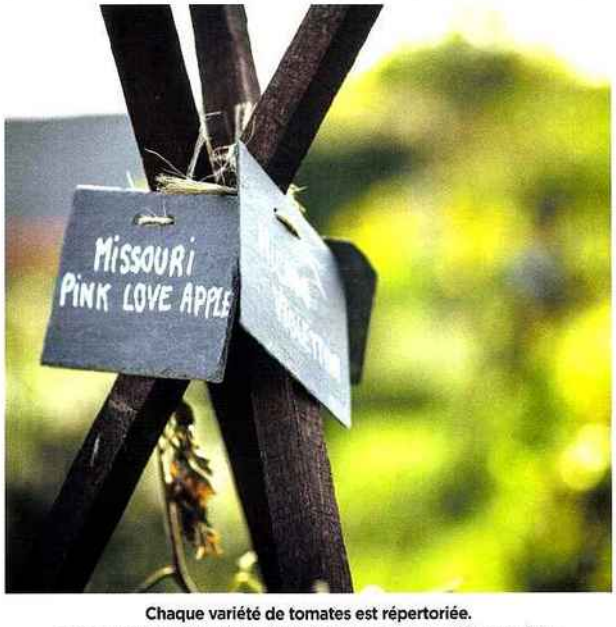

Chaque variété de tomates est répertoriée.
Des cours de cuisine et des dégustations sont organisés en saison.

Tous droits réservés à l'éditeur

Quand nous avons réalisé ce numéro, la gigantesque collection de dahlias du Prince Jardinier était en pleine floraison. Louis-Albert de Broglie et son épouse Françoise dégustent quelques huîtres de la maison Yves Papin, en Charente-Maritime. Deux amoureux sous le soleil : le pâtissier Christophe Michalak et sa femme, la comédienne Delphine McCarty, sous l'œil attendri de Jean-Luc Poujauran. Sur la balustrade, Gwendoline Hamon prend le soleil. La petite-fille de Jean Anouilh est devenue comédienne pour que ses grands-parents soient fiers d'elle. Bon sang ne saurait mentir !

Tous droits réservés à l'éditeur

Tous droits réservés à l'éditeur

« Je ne bois que le champagne de la maison Drappier », confie Mathilde Seigner. François-Xavier Demaison remplit les verres, et ce n'est pas Catherine Lara qui va l'en empêcher !

Tous droits réservés à l'éditeur

Bon moment en perspective... Après un dîner bien arrosé, tout le monde se retrouve dans les anciennes écuries du château pour danser.

Pour François-Xavier Demaison et Jean-Luc Poujauran, du bon pain et les délicieux produits de la fromagerie Beillevaire.

Pierre Marcolini sait comment séduire les enfants. Pour les jumelles Berléand : un chocolat chaud. Arrivé la veille de Yaoundé, il est prêt à repartir le lendemain pour Tokyo.

Comment choyer ses hôtes ? En leur offrant tout simplement un festival de saveurs et des produits de qualité cuisinés en équipe. Avec le sourire du personnel du château en prime.

Tous droits réservés à l'éditeur

Préparer une tarte au citron ? Rien de plus facile pour la comédienne Gwendoline Hamon, surtout quand elle est secondée par Christophe Michalak, le pâtissier chouchou du moment.

Tous droits réservés à l'éditeur

Catherine Lara vient tout juste d'arriver avec Samantha, sa compagne. De son côté, Olivier Scala, notre expert en thé, s'installe pour présenter ses différents crus. Le langage du thé s'apparente à celui du vin.

Hélène Darroze et Mathilde Seigner sont à pied d'œuvre. Elles cuisinent en duo le plat principal du *souper* : un foie gras poché dans un bouillon parfumé et une poularde. Délicieux !

Les coulisses d'un shooting où tout le monde a joué le jeu. Olivier Scala, issu d'une dynastie de négociants qui couvre déjà cinq générations, entre en piste !

Tous droits réservés à l'éditeur

« Mon père était un grand joueur d'échecs et il prenait un malin plaisir à me battre en quelques coups », explique François Berléand. Pour ses jumelles Adèle et Lucie, il n'est jamais trop tôt pour s'y mettre !

Tous droits réservés à l'éditeur

Les chefs Caroline Rostang et Hélène Darroze (ici avec sa fille Charlotte) posent avec Olivier Scala et madame Ly dans un jardin extraordinaire. Personne n'avait jamais vu autant de tomates de sa vie.

Sur le buffet du déjeuner, le meilleur de la France : les fromages de Beillevaire, les charcuteries de chez Hardouin, le pot-au-feu en salade de Metzger, le roi des bouchers, les condiments de la maison Maille et le foie gras de chez Lafitte.

Devant l'objectif de Laure de gala.fr, Cyril Lignac signe le tablier souvenir, comme tous les autres invités du week-end.

Tous droits réservés à l'éditeur